

ΑΡΙΣΤΟΤΕΛΕΙΟ  
ΠΑΝΕΠΙΣΤΗΜΙΟ  
ΘΕΣΣΑΛΟΝΙΚΗΣ

ΤΜΗΜΑ ΜΟΥΣΙΚΩΝ ΣΠΟΥΔΩΝ ΣΧΟΛΗ ΚΑΛΩΝ ΤΕΧΝΩΝ - Α.Π.Θ.

ΔΙΠΛΩΜΑΤΙΚΗ ΕΡΓΑΣΙΑ  
ΤΟΥ  
ΦΩΤΟΠΟΥΛΟΥ ΧΡΗΣΤΟΥ

Α.Ε.Μ.: 1260

2/2010

**ΘΕΜΑ:**

**Το Ελληνικό παραδοσιακό  
στοιχείο στο έργο του  
Νίκου Σκαλκώτα.  
Μία αναλυτική και συνθετική  
προσέγγιση.**

**Επιβλέπων:**  
**Κώστας Τσούγκρας,**  
**Επίκουρος καθηγητής.**

# ΕΝΟΤΗΤΕΣ ΕΡΓΑΣΙΑΣ:

## Πρόλογος-Εισαγωγή

**Βιογραφικά στοιχεία-επιρροές  
και ερεθίσματα του Ν. Σ.  
από την Ελληνική παράδοση.**

**Η σχέση του Ν. Σ. με την ελληνική  
εθνική σχολή και  
την παραδοσιακή μουσική.**

**Αναλύσεις έργων του Νίκου  
Σκαλκώτα από την σχετική  
αρθρογραφία.**

**Αναλύσεις του συντάκτη.**

**Οι παραδοσιακοί ρυθμοί  
στο Νίκο Σκαλκώτα.**

**Συμπεράσματα.**

**Συνθετική προσέγγιση.**

**Τελικά συμπεράσματα-επίλογος.**

**Βιβλιογραφία-Αρθρογραφία-Ιστοσελίδες.**

## Πρόλογος-Εισαγωγή

Ο Νίκος Σκαλκώτας είναι πολύ περισσότερο αναγνωρισμένος έξω από τα σύνορα της χώρας μας από ότι εντός.

Είναι αναγκαίο να πληθύνουν οι μουσικολογικές μελέτες για την ζωή και το έργο του.

**Η «ελληνικότητα» στα έργα του  
Ν. Σκαλκώτα, δεν έχει  
αποκαλύψει ακόμη, όλες τις  
πλευρές και αποχρώσεις της.  
Ωστόσο αρκετές μελέτες  
ερευνητών του έργου του,  
κυκλοφορούν ήδη.**

## Ενδεικτικά από την βιβλιογραφία:

*«Νίκος Σκαλκώτας,  
μία ανανέωση  
στην προσέγγιση  
της μουσικής  
σκέψης και  
ερμηνείας».*

ΤΟΥ  
Τζώρτζη  
Χατζηνίκου

*«Νίκος Σκαλκώτας,  
Μία προσπάθεια  
είσδυσης στον  
μαγικό κόσμο της  
δημιουργίας του»*

Του  
Γιάννη Γ.  
Παπαϊωάννου

**«Ο Νίκος  
Σκαλκώτας ως  
συνθέτης  
μουσικής για  
πιάνο σόλο»**

**του  
Κωστή Δεμερτζή**

**«Για τον Νίκο  
Σκαλκώτα».**

**του  
Βρόντου Χάρη**

# Ενδεικτικά από την αρθρογραφία:

*Η ελληνικότητα της  
μουσικής του Νίκου  
Σκαλκώτα: Ένας  
«εθνικός» ή  
«παγκόσμιος»  
συνθέτης;*

*Στοιχεία  
ελληνικότητας στο  
“Παραμυθόδραμα”  
του Ν.Σ.- συμβολικός  
συγκερασμός  
διατονικότητας και  
χρωματικότητας.*

**ΤΟΥ  
Κώστα  
Τσούγκρα**

*Λόγιες εκφάνσεις  
Δημοτικού μέλους στο  
πέραςμα των χρόνων:  
Το νανούρισμα «Άντε  
κοιμήσου κόρη μου...»  
από τον Bourgault –  
Discoudrag στον  
Σκαλκώτα.*

**ΤΟΥ  
Γιώργου  
Σακαλιέρου**

*Ο Ν.Σ. και η παράδοση  
της σύγχρονης  
μουσικής.*

**της  
Ολυμπίας  
Ψυχοπαίδη-Φράγκου**

*Δύο ελληνικοί χοροί  
του Νίκου Σκαλκώτα.*

**της  
Αικατερίνης  
Λεβίδου**

*Μπάρτοκ και  
Σκαλκώτας.*

**της  
Αικατερίνης  
Ρωμανού**

**Βιογραφικά στοιχεία του Ν.Σ.  
όπου εντοπίζονται  
επιρροές και ερεθίσματα  
από την ελληνική παράδοση.**

- Οι στενοί συγγενείς του Ν.Σ. που υπήρξαν παραδοσιακοί μουσικοί και οι πρώτοι δάσκαλοί του.
- Σχέδια μελέτης του δημοτικού τραγουδιού και συνέχεια των σπουδών του στην σύνθεση.

- **Ενδιαφέρον για να μπολιάσει την δημοτική μουσική με το μοντέρνο ιδίωμα.**
- **Η συνεργασία του με το Ινστιτούτο της Μέλπως Μερλιέ το οποίο του ανέθεσε την μεταγραφή τραγουδιών από Κρήτη και Σίφνο.**

## Σύνθεση έργων εμπνευσμένων από την ελληνική παράδοση όπως :

- *36 Ελληνικοί Χοροί (για ορχήστρα).*
- *Η Λιγερή και ο Χάρος (μπαλέτο).*
- *Παραμυθόδραμα-Με του Μαγιού τα μάγια.*
- *Μελοποίηση δημοτικών τραγουδιών όπως:  
Άστραψ' η Ανατολή, η Δέσπω, η Διαμάντω,  
η Λαφίνα, Μη με δέρνεις μάνα,  
Σου 'πα μάνα  
κ,λ,π,*

**Η σχέση του Ν. Σ. με την  
ελληνική εθνική σχολή και  
την παραδοσιακή μουσική.**

Η επιρροή της ιδεολογίας του εθνικισμού έφερε στο προσκήνιο την λεγόμενη ‘εθνική μουσική’.

Σαν συνέπεια και ανάλογα με τις ιστορικές και κοινωνικές συνθήκες κάθε χώρας κάνουν την εμφάνισή τους οι κατά τόπους ‘εθνικές σχολές’.

Η "εθνική μουσική"  
επαναπροσδιορίστηκε στη διάρκεια  
του πρώτου μισού του 20<sup>ου</sup> αιώνα  
κύρια χαρακτηριστικά τον διεθνισμό και  
την πολυπολιτισμικότητα.

Συγχρόνως ενσωμάτωνε  
τις τολμηρές καινοτομίες που  
συνέβησαν στην αρμονία  
και στη μορφή στις αρχές του  
αιώνα

**Η «Εθνική σχολή» στην ελληνική μουσική εμφανίζεται κατά τις δύο πρώτες δεκαετίες του 20ου αιώνα.**

**Η παραδοσιακή μουσική της χώρας αποτέλεσε το υλικό επεξεργασίας για τους εγχώριους δημιουργούς.**

**Λόγω της καθυστερημένης χρονικά εμφάνισης της ελληνικής εθνικής σχολής προέκυψαν διάφορα προβλήματα ιδεολογίας.**

**Η αρμονία της εθνικής σχολής ήταν κατά κύριο λόγο διατονική-τροπική σε μια εποχή που στην Ευρώπη είχαν συμβεί τεράστιες εξελίξεις στον τομέα αυτό .**

Η διαφορά απόψεων του Ν.Σ. για  
την χρήση του παραδοσιακού  
υλικού σε σχέση με την  
επικρατούσα της εθνικής σχολής  
ήταν κάτι παραπάνω από  
εμφανής.

Η θέση-αντίθεση των εκπροσώπων  
της εθνικής σχολής  
(π.χ. Μ. Καλομοίρης)  
επιβεβαιώνουν αυτό το στοιχείο.

**Η απελευθέρωση από την τροπικότητα του μέλους, την τονική αρμονία και από λειτουργικές συγχορδιακές εξαρτήσεις είναι εμφανής.**

**Τα παραπάνω συνυπάρχουν δημιουργικά με χαρακτηριστικά πολυτονικής ή και ατονικής συνηχητικής υφής, με σκοπό την ανανέωση του αρμονικού υπόβαθρου.**

Σε ευρωπαϊκή κλίμακα μόνο,  
μπορεί να βρεθεί κάτι ανάλογο, όπως είναι  
η περίπτωση του Bela Bartok.

Ο Νίκος Σκαλκώτας γίνεται ο πρώτος ίσως  
παγκόσμιας εμβέλειας νεοέλληνας  
συνθέτης, που κατάφερε να συνθέσει  
πραγματικά οικουμενική  
ελληνική μουσική.

**Αναλύσεις έργων του Ν.Σ  
από την σχετική  
αρθρογραφία.**

**Οι '36 Ελληνικοί Χοροί' για ορχήστρα,  
του Νίκου Χριστοδούλου,  
(περίληψη του άρθρου).**

**Κύρια χαρακτηριστικά:**

- α) κάθε Χορός έχει ιδιαίτερη, αυτόνομη μορφή.**
- β) όλες οι επί μέρους μορφές είναι ουσιαστικά μονοθεματικές.**
- γ) χρήση κατά κανόνα γνήσιων δημοτικών τραγουδιών.**
- δ) χρήση μελωδιών σε «διατονικούς» τρόπους και αποφυγή χρωματικών τρόπων.**
- ε) χρήση ρυθμών της δημοτικής μουσικής, με απλά και σύνθετα μέτρα.**

# **Ανάλυση του χορού «Συρτός» της Λεβίδου Αικατερίνης.**

## **Κύρια χαρακτηριστικά:**

- α) συνένωση μορφών σονάτας και παραλλαγών.**
- β) το τραγούδι βασίζεται σε δύο μελωδικά μοντέλα, που είτε παραλλάσσονται είτε επαναλαμβάνονται.**
- γ) εμφανίζεται ισοκράτης.**
- δ) αρμονική συνοδεία σχετικά απλή, από τρίφωνες συγχορδίες.**

# Το «Παραμυθόδραμα»

## 1.Το "Τραγούδι της Αργυρώς" (από ανάλυση του Κώστα Τσούγκρα).

### Κύρια χαρακτηριστικά:

- α) το τραγούδι είναι πλήρως διατονικό-τροπικό.
- β) η μελωδία είναι δημοτικοφανής, δηλαδή είναι σύνθεση του Ν.Σ.
- γ) αρμονική συνοδεία με συνηχήσεις καθαρών πεμπτών.

## 2. Το τραγούδι "Ενύχτωσε ποιόνε θα ιδώ" . (από ανάλυση του Κώστα Τσούγκρα).

### Κύρια χαρακτηριστικά:

- α) η μελωδία από αυθεντικό παραδοσιακό τραγούδι.
- β) η ενδιαφέρουσα μίξη διατονικότητας και χρωματικότητας.
- γ) η τροπική μελωδία του είναι σχεδόν πλήρως διατονική.
- δ) η πρακτική της "χρωματικής διάβρωσης" του διατονικού πυρήνα σε όλη σχεδόν την έκταση του κομματιού.

# **Αναλύσεις του συντάκτη της εργασίας.**

# Σου 'πα μάνα (Τσακώνικος).

- Χορωδιακό για τρεις φωνές (σοπράνο, άλτο, τενόρο).
- Ρυθμός 5/8.
- Μελωδία σχεδόν αυτούσια όπως στον παραδοσιακό τσακώνικο της Πελοποννήσου:

## ■ Κύριες μελωδικές φράσεις:

*p*

Σού-πά μά\_νά κα-λέ μά\_νά σού-πά μά\_νά παιν-τρέ ψέ\_με.

*solo*

Σού - πά μά - νά\_ πα - ντρε - ψέ - μέ\_ σπαι - το - νοι\_ κο κυ - ρε - ψέ\_ μέ.

- Κλίμακες: συνδυασμός διατονικού συστήματος του τρόπου Ρε (μεταφορά 4κ ↑) και τρόπου ρε με προσθήκη της χρώας Α´ (τροπική μίξη).
- Έργο διμερές (Α-Β) όπου Α=μ.1-8, Β=9-16.
- Συνηχήσεις συνοδείας: συγχορδίες 7<sup>ης</sup> χωρίς 3<sup>η</sup>, υπερκείμενες 4κ, 4κ και 4 αυξ., α´ αναστροφή ελάσσονος συγχορδίας, και ελάσσονα σε ευθεία κατάσταση στην κατάληξη.
- Εμφάνιση αρμονικής αλυσίδας (μ.9-10 και 13-14).
- Ισοκράτης.

- Η χρωματικότητα σαν στοιχείο κορύφωσης προβάλλεται με την τεχνική της παράλληλης αρμονίας (μ.13-14):

*f*  
Σού-πά μά - νά\_ πα-ντρε ψέ - μέ\_

*mf*  
Σού - πά\_ μά - νά παν - ντρε- ψέ\_ μέ

*mf*  
Σού - πά\_ μά\_ νά πα - ντρε- ψέ\_ μέ

# Λαφίνα

- Τραγούδι για πιάνο και σοπράνο.
- Η μελωδία αποτελεί «διασκευή από το Ν.Σ. ενός νομιζόμενου δημοτικού τραγουδιού.
- Ενότητες: Α [α(1-11), β1(12-18), β2(19-28)]  
Συνδ. τμήμα [γ(29-32)]  
Β [α'(33-40), β1'(41-48), α''(49-56), β2(57-66)]

- Έργο τονικό με τροπικά στοιχεία.
- Υπάρχουν κινήσεις πτωτικού χαρακτήρα στην ολοκλήρωση κάθε ενότητας χωρίς σχέσεις τονικού συστήματος.

**Η αρμονική συνοδεία στα μ.1-10  
διαρθρώνεται από αντιστικτικές κινήσεις  
παραλλήλων τριτών και διπλό ισοκράτη:**

μ.1-3    μ.3-4    μ.4-5    μ.5-6    μ.6-7    μ.7-8    μ.8-9    μ.9-10

- Στα μ.11-18 οι αντιστικτικές κινήσεις επεκτείνονται σε περισσότερα επίπεδα:

- Τα μ.29-32 αποτελούν ένα καθιστικό τραγούδι με συνοδεία από φθογγικούς πυρήνες διασπώνται σε μεγαλύτερα φθογγικά blocks:

- Στο μ.30 προβάλει για μοναδική φορά η συνήχηση μι-σολ# δηλ. (δεσπόζουσα της κλίμακας λα) χωρίς κλασσική λύση στην τονική. Το σημείο αυτό χωρίζει περίπου στη μέση όλο το έργο.
- Μέσα από τις συνηχήσεις χρωματικών φθόγγων προκύπτουν συγχορδίες με χαρακτήρα υποδεσπόζουσας και δεσπόζουσας συγχρόνως, χωρίς κλασσικές λειτουργικές σχέσεις.

## **Μη με δέρνεις μάνα.**

- Τραγούδι για πιάνο και δύο φωνές πάνω στο θέμα ενός ροδίτικου δημοτικού.
- Η μορφή είναι διμερής βασιζόμενη στον στίχο ( κουπλέ – ρεφρέν, 4 φορές).
- Η συνοδεία κινείται στην τονικότητα φα# χωρίς αρμονικές σχέσεις κλασικού ύφους.

- Στο πρώτο τετράμετρο του κουπλέ, η συνοδεία είναι συγχορδίες με 7<sup>η</sup>, 9<sup>η</sup> και 11<sup>η</sup>, προκύπτουν από αντιστικτικές κινήσεις 2ης και 3ης με χαρακτήρα απρόσδοκτης πτώσης στο πρώτο δίμετρο και τέλειας πτώσης στο δεύτερο:

- Τα στοιχεία του πρώτου οκτάμετρου επαναλαμβάνονται λιγότερο ή περισσότερο παραλλαγμένα στην συνέχεια όπως επέκταση σε ψηλότερη οκτάβα, αρπισμούς, διπλό ισοκράτη (σι, ντο#), εναλλαγή υλικού μεταξύ των χεριών στο πιάνο κλπ.

μ.17\_18    μ.19\_20    μ.21\_22    μ.23    μ.24

- Όλη η χρωματική κλίμακα του φα# εμφανίζεται στο πρώτο δεκαεξάμετρο του κουπλέ με μοναδική εξαίρεση το μι# το οποίο εμφανίζεται στα μ.19-20 και 27-28.
- Έτσι συμπληρώνονται οι δώδεκα φθόγγοι της χρωματικής κλίμακας του φα# σαν χρωματικό συνάθροισμα (chromatic aggregate).

# Ελληνικός λαϊκός χορός (αρ. 5, από τα 32 κομμάτια για πιάνο).

- Το έργο είναι γραμμένο σε τρία πεντάγραμμα με πιθανές ενορχηστρωτικές προοπτικές.
- Βασικό του θέμα είναι μία μελωδία με παραδοσιακό ύφος, που εμφανίζεται από το πρώτο πεντάγραμμα του μ. 1. :

- Η μελωδία ανήκει στους χρωματικούς τρόπους με σκληρό χρωματικό γένος.

- Στο μ.9 ολοκληρώνεται η έκθεση, με την βασική μελωδία με βάση το Ντο μεταφερόμενη στα μ.7-9 στον αντίστοιχο τρόπο με βάση το Λα.

- Έτσι, έχουμε πορεία από την πέμπτη νότα της κλίμακας, προς την βασική νότα λα κάτι που επιβεβαιώνεται και από το φινάλε του έργου (μ.47) με την κατάληξη πάλι σε λα.

- Οι βασικές μελωδικές γραμμές στην ψηλότερη και χαμηλότερη φωνή στην κατάληξη της έκθεσης οδηγούν στη συνήχηση Λα-Ντο με το Μι να υπονοείται από το προηγούμενο μέτρο στο μεσαίο πεντάγραμμο.

- Τα polychords της συνοδείας χαρακτηρίζονται σαν 'two triadic units' και η χαμηλότερη τριφωνία είναι αυτή που καθορίζει την λειτουργικότητά τους προσδίδοντας τους δομικό χαρακτήρα όπως περιγράφηκε.
- Τα μοτιβικά στοιχεία του κυρίως θέματος και το ρυθμικό στοιχείο του ρεβ στο μ.5 εμφανίζονται με διάφορες μορφές στη διάρκεια του έργου λειτουργώντας συνεκτικά.

μ.5

- Το φαινόμενο της πολυρυθμίας εμφανίζεται με μοτίβο αρπισμού (outlining harmonic activity with broken chords) στα μ.20-23 με ένα τύπο ισοκράτη (Μι):

- Στα μ.31-33 έχουμε εκ νέου φαινόμενο πολυρυθμίας, με αρπισμό υπερκειμένων 4κ, δηλαδή 'multi note chords by fourths':

- Η προφανής διαφοροποίηση της επανέκθεσης, είναι ρυθμική. Η συνοδεία πυκνώνει, με τα ίδια polychords-block chords.

- Στα μ.41-43 εμφανίζεται μία πτώση με σχετικά κλασσικό τρόπο, με τα υπόλοιπα (μ.44-47) να έχουν τον χαρακτήρα της coda.

- Το έργο έχει την δομή μίας τριμερούς κυκλικής μορφής, με μορφή A-B-A´.
- Το τονικό κέντρο είναι σαφώς το λα σε άμεσο συσχετισμό με ντο, σαν κλίμακες με συγγένεια τρίτης.
- Αναλυτικά τα μέρη του έργου έχουν ως εξής :

**Α´ Μέρος:**

**μ.1-9 (έκθεση, 1-6,7-9)**

**Β´ Μέρος:**

**μ.9-36 (επεξεργασία, 9-10,11-14, 15-17,18-19, 20-23,24-25, 26-27, 28-30, 31-33, 34-36)**

**Γ´ Μέρος:**

**μ.37-47 (επανάκθεση, 37-40, 41-43, 44-47).**

# Οι παραδοσιακοί ρυθμοί στο Ν. Σκαλκώτα.

Οι παραδοσιακοί ρυθμοί εμφανίζονται  
κυρίως στα τροπικά-τονικά έργα του Ν.Σ.  
και περιστασιακά σε άλλες κατηγορίες έργων.

## Παραδείγματα:

7 / 4 στον Ελληνικό Χορό, 7 / 8 στο Rondo των 10  
Μουσικών Σκίτσων και στο φινάλε του Octet

Μικτά μέτρα (όπως 2 / 4 + 3 / 4 + 5 / 8) βρίσκονται σε  
αρκετά άλλα έργα, π.χ. στο Violin Concerto.

Η εναλλαγή στη χρήση ρυθμών (πολυμετρία)  
όπως 3/8, 5/8, 7/8, 9/8 κ.λπ. εντοπίζεται  
αρκετά συχνά όπως π.χ. στον 'Θεσσαλικό' :

Το φαινόμενο της πολυρυθμίας εντοπίζεται επίσης σε  
έργα του Ν.Σ., όπως στην περίπτωση  
του Ελληνικού λαϊκού χορού  
ή του χορού 'Θεσσαλικός' (αναγωγή) :

Fl. (I, II)  
Trp. in C (I) 8va  
Trp. in C (II) 15va

Ob. (I, II)

μ. 42-45

Vln. I  
Vln. II  
Vla.

Cl. in C (I, II) #

Eg. (I, II)  
Cf. g.  
Vlc.  
Cb.

# Συνθετική προσέγγιση.

1. Νανούρισμα.
2. Ηπειρώτικος χορός.

# **1. Νανούρισμα (ακρόαση).**

# NANOYRISMA

$\text{♩} = 68$

5

Soprano

Alto

Tenor

Bass

*pp* Νά - νι νά - νι

*pp* Μιμ

*mp* Μιμ

Νά - νι νά - νι νά - νι νά - νι

Κοι - μή - σου κο - ρι - τιά - κι μου και γω σε να - νου - ρι - ί - ζω και

10

*mp* Κοι - μή - σου και πα

*pp* Νά - νι νά - νι

*pp* Μιμ

Νά - νι νά - νι

Μιμ

τιν κου - νί - τσα σου κου νώ και γλυ - κο γυ θι - ρι - ί - ζω

15

ρή-γγει λα. — στην Πό-λη τα προί-κια-ά σου — στη Βε-νε-τιά τα ρού-χα σου

να-νι να-νι — νι να-νι να-νι

20

25

— και τα χρυ-σά-φι - και-ά σου — Νά-νι νά-νι νά-νι νά-νι του Νά-νι νά-νι νά-νι νά-νι του Νά-νι νά-νι νά-νι νά-νι του Νά-νι νά-νι νά-νι νά-νι του

30

35

Και μη σουκαι του φτιά-χνου νε και το πά-λω-μα στην Πο-ό-λη και  
*mp*  
*pp*  
 Νά-νι νά-νι να-νι να-νι  
*pp*  
 Μιμι

40

του το ξε-τε-λειού-νε σα-ρα-ντα-δύο μα-στό-ο-φοι Στη μέ-ση βιά-νουν  
*pp*  
*pp*  
*mp*  
*mp*  
 Μιμι  
 Μιμι  
 Στη μέ-ση βιά-νουν  
 Στη μέ-ση βιά-νουν  
 Μιμι

το Χρι στό - στην ά - κρη το πα - γω - ώ - νι να τα θα - ρεί κά - θε πρω - ί -  
 το Χρι στό - στην ά - κρη το πα - γω - ώ - νι να τα θα - ρεί κά - θε πρω - ί -

να γο - ργο - με - γα - λώ - ω - νει  
 να γο - ργο - με - γα - λώ - ω - νει

55 rit. - - - - -

# Νανούρισμα (ανάλυση)

- Βασισμένο στην παρακάτω εκδοχή παραδοσιακής μελωδίας μικρασιάτικης προέλευσης

Κοι - μή - σου κο - ρι - τσά - κι μου\_\_\_ και γω σε να - νου - ρι - ί - ζω\_\_\_ και

7 την κου - νί - τσα σου κου - νό\_\_\_ και γλυ - κο ψυ - θι -

11 ρι - ί - ζω\_\_\_ Νά - νι νά - νι νά - νι νά - νι του

- Η χορωδιακή επεξεργασία έχει γίνει για τέσσερις φωνές (σοπράνο, άλτο, τενόρο, μπάσο).
- Έχουμε διμερή φόρμα τύπου A- A', η οποία διαρθρώνεται ως εξής:

A (μ.1-29)

α1 (μ.1-12)- β1 (μ.13-25) – γ1 (μ.26-29)

A' (μ.30-58)

α2 (μ.30-41)- β2 (μ.42-54)- γ2 (μ.55-58)

- Οι συνηχήσεις προκύπτουν από αντιστικτικές κινήσεις διαστημάτων 2ης και 3ης ενώ 4Κ και 5Κ εμφανίζονται σε καταλήξεις και αρχές φράσεων.
- Κυριαρχούν οι υπερκείμενες 4κ, 5κ, ελαττωμένες συγχορδίες, συγχορδίες σε β' αναστροφή, συγχορδίες με 7<sup>η</sup>.
- Στο τμήμα α2 οι χρωματικές κινήσεις (ιδίως στα μ. 36-40) δημιουργούν παράλληλες συνηχήσεις όπως και στο φινάλε με τις κατιούσες χρωματικές κινήσεις άλτο και μπάσο (μ.55-56).

## **2. Ηπειρώτικος χορός (ακρόαση).**

# ΗΠΕΙΡΩΤΙΚΟΣ ΧΟΡΟΣ

Flute  
Violin  
Piano

76  
78

*rit.*  
*rit.*  
*rit.*

*mf*  
*mf*  
*mp*

Fl.  
Vln.  
Pno.

5

*mf*  
*mf*  
*mf*

10

15

Fl. *mf*

Vln. *arco sul pontic.*

Picc. *pizz.*

Fl. *mf*

Vln. *arco sul pontic.*

Picc. *pizz.*

Fl. *pp*

Vln. *arco sul pontic.*

Picc. *mf*

Fl. *pp*

Vln. *arco sul pontic.*

Picc. *mf*

30

Fl.

Vln.

Pno.

arco

34

35

Fl.

Vln.

Pno.

39

40

45

Additional markings in the score include *arco sul tasto* (arco sul tasto), *pizz. sul pont.* (pizz. sul pont.), and *mf* (mf).

# Ηπειρώτικος χορός (ανάλυση).

- Το έργο είναι γραμμένο για πιάνο, βιολί και φλάουτο. Το θέμα του έργου είναι μία εκδοχή του ηπειρώτικου χορού 'Ο Μενούσης' :

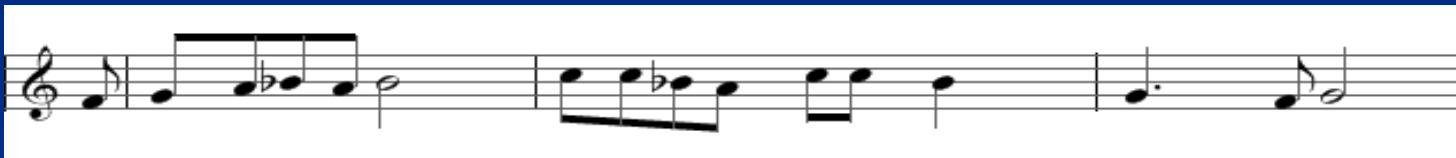
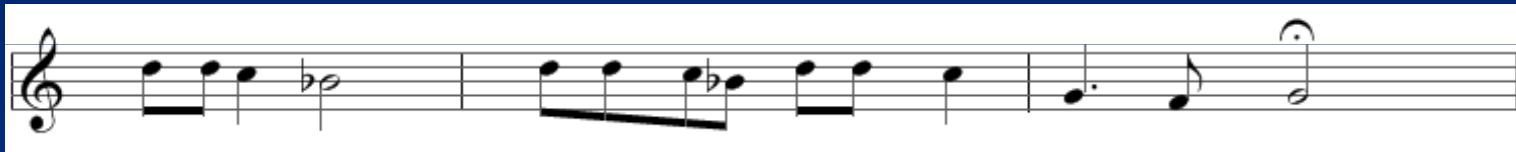

- Το δεύτερο στοιχείο που λειτουργεί συνεκτικά, είναι το ρυθμικό στοιχείο του οποίου οι τονισμοί βασίζονται το μέτρο 7/8 (καλαματιανός- συρτός) δημιουργώντας έτσι φαινόμενο πολυρυθμίας:

μ.1

μ.4

μ.12-15

μ.24

Στα μ.4-5 εμφανίζεται ένα συμπληρωματικό  
μελωδικό μοτίβο σαν ανταπόκριση  
του θέματος:

Στο μ.7 ολοκληρώνεται το θέμα σε κλίμακα με  
τονικό κέντρο το σολ και στα μ.8-11  
επαναλαμβάνεται η δεύτερη φράση του  
θέματος σε κλίμακα με τονικό κέντρο το φα#.

Έτσι έχουμε τροπική μίξη μεταξύ των δύο  
κλιμάκων του θέματος με τονικά κέντρα σολ  
και φα#, όπου η απόσταση ημιτονίων μεταξύ  
τους παραπέμπει στο φρύγιο τρόπο.

**Το έργο έχει τη μορφή τριμερούς κυκλικής δομής, με μορφή Α-Β-Α΄ όπως και ο ελληνικός χορός του Ν.Σ. με περιοχές έκθεσης, επεξεργασίας και επανέκθεσης:**

**Έκθεση:**

**μ.1-11 (α:1-3, β:4-7, γ:8-11)**

**Επεξεργασία:**

**μ.12-35 (α:12-15, β:15-20, γ:21-23, δ:23-28, ε: 28-32, στ:33-35)**

**Επανέκθεση:**

**μ.35-47 (α: 35-37, β:27-41, γ:41-45, δ:46-47).**

Στα μ.15-20 είναι μεταβατικό τμήμα προς την επεξεργασία με το στοιχείο του τρίηχου σε αντιπαράθεση με ζεύγη ογδών που προετοιμάζει την εμφάνιση των 7/8 με χρήση τριήχων .

Έχουμε τρίφωνες συγχορδίες με κίνηση παράλληλων αρμονιών που καταλήγουν στην πτωτική κίνηση των μ.19-20, με διπλό ισοκράτη ντο (=σι#) και ντο#.

Το θέμα προβάλλεται σε σμίκρυνση στο μ.20 στο φλάουτο (σε σιb με κατάληξη λα σαν τροπική μίξη) και στο βιολί (χωρίς σμίκρυνση με τροπική μίξη μεταξύ σι και σιb ).

Στο μ.28 έχουμε εμφάνιση του θέματος με κατάληξη σε σολ και σολ# στο φλάουτο και σι στο βιολί με παράλληλες τρίτες ως προς το φλάουτο.

Με τροπική μίξη στην πτωτική διαδικασία των μ.31-32 κλείνει η επεξεργασία:

Πιάνο: ντο#, μι#, σολ#, σι, ρε

Βιολί & φλάουτο: ρε, φα#, λα, ντο.

Στα μ.33-34 (συνδετικό τμήμα για την επανέκθεση) με τριπλό κινητό ισοκράτη ξεχωρίζει για μοναδική φορά ο ρυθμός 7/8.

Στο μ.35 η επανέκθεση σε σολ γίνεται σε φλάουτο και πιάνο. Επαναλαμβάνονται οι αντιχρονισμοί των 7/8 (πολυρυθμία) και τα glissandi του βιολιού.

Στα μ.41-47 (coda) εμφανίζεται το μοτίβο του μ.4 στο βιολί με το φλάουτο σε τροπική μίξη (σιb-σολ και ντο#-φα#), με ισοκράτη στο πιάνο (σι) και τονισμούς των 7/8.

Με παράλληλες αρμονίες (μ.45-46) καταλήγει στην πολυσυγχορδία του φινάλε με το βιολί (pizzicato) να εμφανίζει μοτίβα του θέματος.

Το τέλος έρχεται με συνήχηση 4κ από βιολί και φλάουτο σε υψηλή περιοχή.

# Τελικά συμπεράσματα

Μέσα από τη βιβλιογραφία και την  
ανάλυση έχει αποδειχθεί ότι ο Ν.Σ. σαν  
εξέχων εκπρόσωπος της ελληνικής  
μουσικής πρωτοπορίας διαθέτει το  
στοιχείο της «οικουμενικής»  
ελληνικότητας με το ελληνικό στοιχείο να  
αποδρά από την απομόνωσή του και να  
πετυχαίνει τέτοια ποιοτική προσέγγιση  
και απόδοση ούτως ώστε το δημοτικό  
τραγούδι να μη γίνει «παρατράγουδο».

**Η ελληνική και ταυτόχρονα  
παγκόσμια μουσική του  
Νίκου Σκαλκώτα έχει ήδη  
αποδείξει- μέσω της διεθνούς  
αναγνώρισής της- τη  
διαχρονική καλλιτεχνική της  
αξία και λειτουργεί ως φάρος  
για όλες τις νεότερες γενιές  
συνθετών.**

***«Δεν προάγεις την Ελλάδα αν πας με φουστανέλα στο Παρίσι. Μπορεί χρησιμοποιώντας ελληνικά θέματα να γράψει κανείς μουσική διόλου ελληνική όπως μπορεί και να γράψει και μουσική ελληνική χωρίς κανένα ελληνικό θέμα.»***

**Νίκος Σκαλκώτας**

**ΤΕΛΟΣ**